KNIPEX®



NOVITEITEN

2026 | HERFST


70 02 180

10


KNIPEX
12 12 15
6 - 16 mm²

13



12


KNIPEX Quality – Made in Germany

13



14

INHOUD

KNIPEX TwinGrip XS 4
Compacte voor- en zijgrijptang:
Klein. Compact. Krachtig.

Kabelschaar 6
Geoptimaliseerd voor professionals: met een hoog snijvermogen, voor een gladde snede zonder de kabels te beschadigen

KNIPEX ErgoStrip® XL 8
Universeel ontmantelingsgereedschap voor kabels met een grote diameter

KNIPEXTEND 10
SpringLock Clip
Openingsveer voor veel tangen met Comfort-handgrepen

KNIPEX BiX CT56 12
Pijpsnijder voor kunststofbuizen en gegolfde buizen

Precisie afstriptang 13
Zeer nauwkeurig strippen van grote geleiderdoorsneden met vormgesloten messen

KNIPEX Modular X18 Mechanieker 13
Voor professionele servicetechnici en monteurs

Gereedschapssets met schuimrubberen inleg 14
Overzichtelijke opslag in de werkplaatswagen



Verkrijgbaar vanaf
november 2026

KNIPEX TwinGrip XS

**KLEIN.
COMPACT.
KRACHTIG.**









Compacte voor- en zijgrijptang

- **Optimale toegankelijkheid in de krapste ruimtes dankzij** een afmeting van slechts 100 mm en een zeer slanke kop
- **Grijpen, vastdraaien en losdraaien** van zelfs versleten schroeven, bouten en kleine werkstukken dankzij de grijpfunctie aan de voor- en zijkant
- **Snel en efficiënt werken door** de slanke kop
- **Duurzaam veilig grijpen** door hoge slijtvastheid dankzij grijpvlakken met speciaal geharde tanden, hardheid van de tanden ca. 61 HRC



Hoge kracht door een krachtige frontgrijpbek met robuuste tanden en een hoge overbrengingsverhouding aan de punt van de bek

FLEXIBELE GRIJPMOGELIJKHEDEN



Betrouwbare grip aan de voor- en zijkant, **ook in krappe ruimtes**



Frontaal voor diameters van 2 – 12 mm



Zijdelings voor diameters tot 12 mm en sleutelwijdtes tot 10 mm

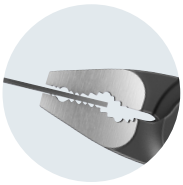

Vlakke werkstukken met driepuntscontact tot 7 mm



Met doorgestoken **scharnier en tweetraps vergrendeling voor het instellen van de grijpbreedte**

Klembeveiliging vermindert het risico op beknelde vingers

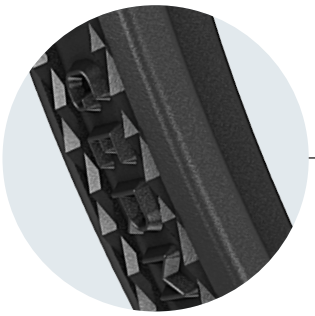

Duurzaam en belastbaar, ergonomische handgrepen met **gestructureerd oppervlak voor een goede grip**

82 00 100

Artikelnr.	EAN 4003773-	◄► mm	Tang	Kop	Handgrepen	Instel standen	Ø inch	Ø mm	inch	mm	Vlak materiaal mm	g
							Frontal					
N 82 00 100	094333	100	gebruineerd	gepolijst		2	0,08 – 1/2	2 – 12	3/8	10	7	58
							Zijdelings					
							1/2	12	3/8	10		



Kabelscharen



Artikelnr.	EAN 4003773-	◂—▸ mm	Gereedschap	Handgrepen	Ø mm	mm²	AWG	g
95 11 165	040323	165	zwart geatramenteerd		16	50	1 / 0	199
95 11 165 SB	031253							247
95 12 165	029182							247
95 12 165 SB	079446		verchroomd					249
95 16 165	039648							201
95 16 165 SB	030263							242
95 16 165 T	081524		zwart geatramenteerd					250
95 21 165	069805							
95 21 165 SB	070122							
95 22 165	069812							
95 26 165	069980		verchroomd					
95 26 165 SB	070139							

Niet geschikt voor staaldraad en hardgetrokken koperdraad

Verbeterde variant:
met hoge snijcapaciteit, voor een gladde snede zonder de kabels te beschadigen

- Weinig kracht nodig en gemakkelijk met één hand knippen dankzij de **geoptimaliseerde scharnier- en snijconstructie**
- Minder vermoeidheid bij seriematig knippen dankzij het **ergonomische ontwerp** – moeiteloos knippen, ook met kleine handen

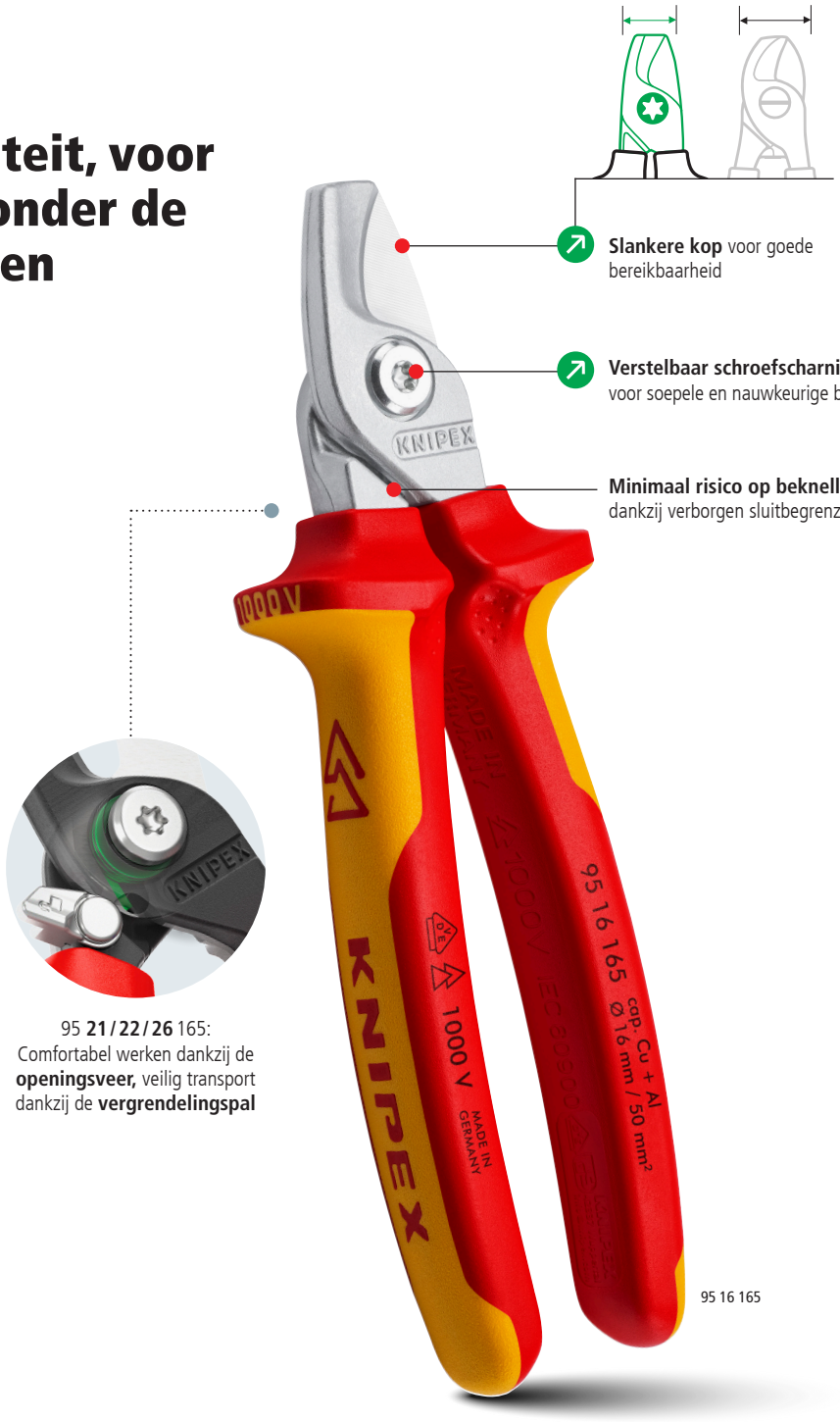

95 **21**/**22**/**26** 165:
Comfortabel werken dankzij de **openingsveer,** veilig transport dankzij de **vergrendelingspal**

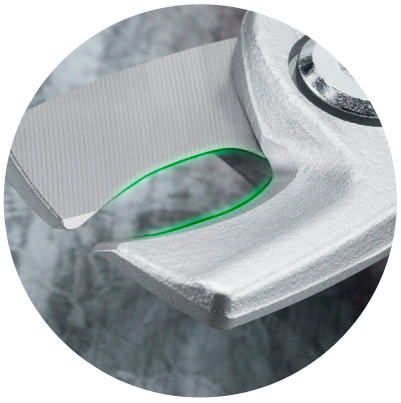

Lange levensduur dankzij lasergeharde snijranden

VERBETERDE SCHARNIER- EN SNIJBLADCONSTRUCTIE

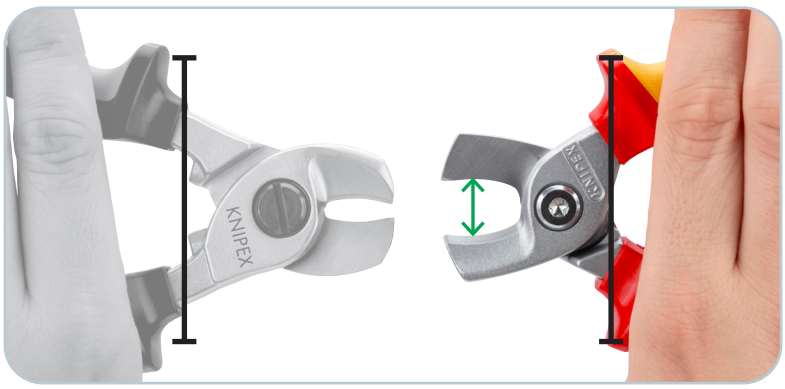

Comfortabeler inleggen van de kabels bij dezelfde handhouding dankzij handgreephoezen die tot aan het scharnier zijn doorgetrokken



COMPACTE, ERGONOMISCHE VORM
Ideaal voor nauwkeurig werken in krappe ruimtes

KNIPEX
ErgoStrip® XL

Universeel ontmantelingsgereedschap voor kabels met een grote diameter

- **Snel en nauwkeurig strippen** van genormeerde ronde kabels met een diameter van 12 – 28 mm; dankzij de vaste mesjes ideaal voor bijvoorbeeld NYM of NYY
- **Multifunctioneel gereedschap** voor omtrek- en lengtesneden, voor het openbreken van de mantel en het strippen van afzonderlijke geleiders
- **Voor grotere huis- en industriële installaties,** zoals toevoerleidingen naar verdeelkasten, onderverdeelkasten, wallboxen of omvormers

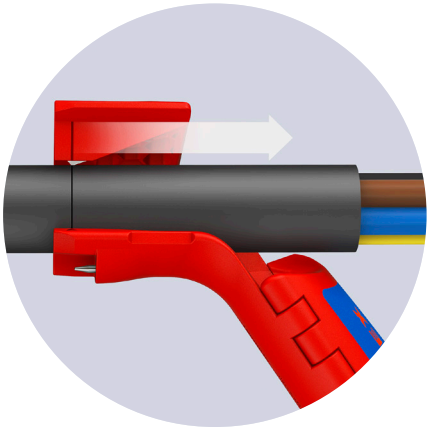

LANGSNIJ

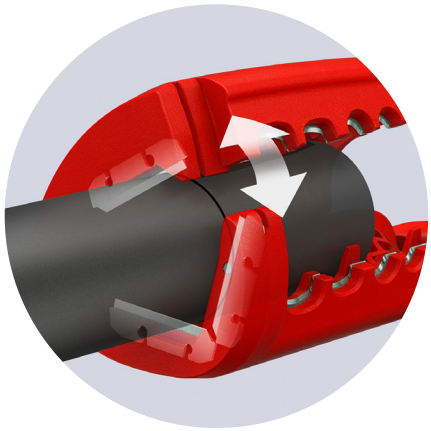

OMTREKSNEDE

Nauwkeurige uitlijning van het langssnijmes dankzij positioneringsmarkeringen



Drie mesjes verminderen de draaiende beweging van de pols en zorgen voor een nauwkeurige geleiding



16 95 11

OPBREKEN

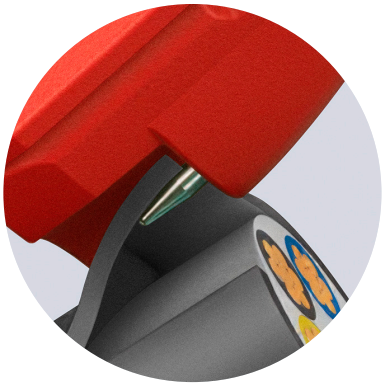

Gemakkelijk openen van de ingesneden kabelmantel dankzij de **robuuste openbreekhulp**

AFISOLEREN

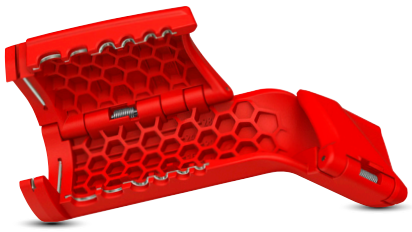

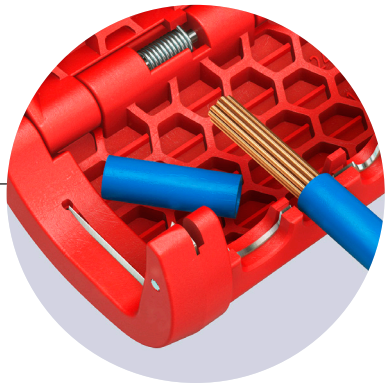

Stripinrichting voor doorsneden
van 2,5 tot 25 mm², met positioneringsribben voor het eenvoudig plaatsen van afzonderlijke geleiders



Geïntegreerde schalen
voor herhaalbare stripp- en ontmantellengtes

	Artikelnr.	EAN 4003773-	↔ mm		Stripwaarde ronde kabel mm	Stripwaarde voor geleiders en strengen mm²	⚖ g
N	**16 95 11**	093992	124		Ø 12–28	2,5/4/6/10/16/25	64



AANVULLENDE UITRUSTING VOOR MEER ERGONOMIE BIJ REGELMATIG GEBRUIK

KNIPEXTEND

SpringLock Clip

Openingsveer voor veel tangen met Comfort-handgrepen

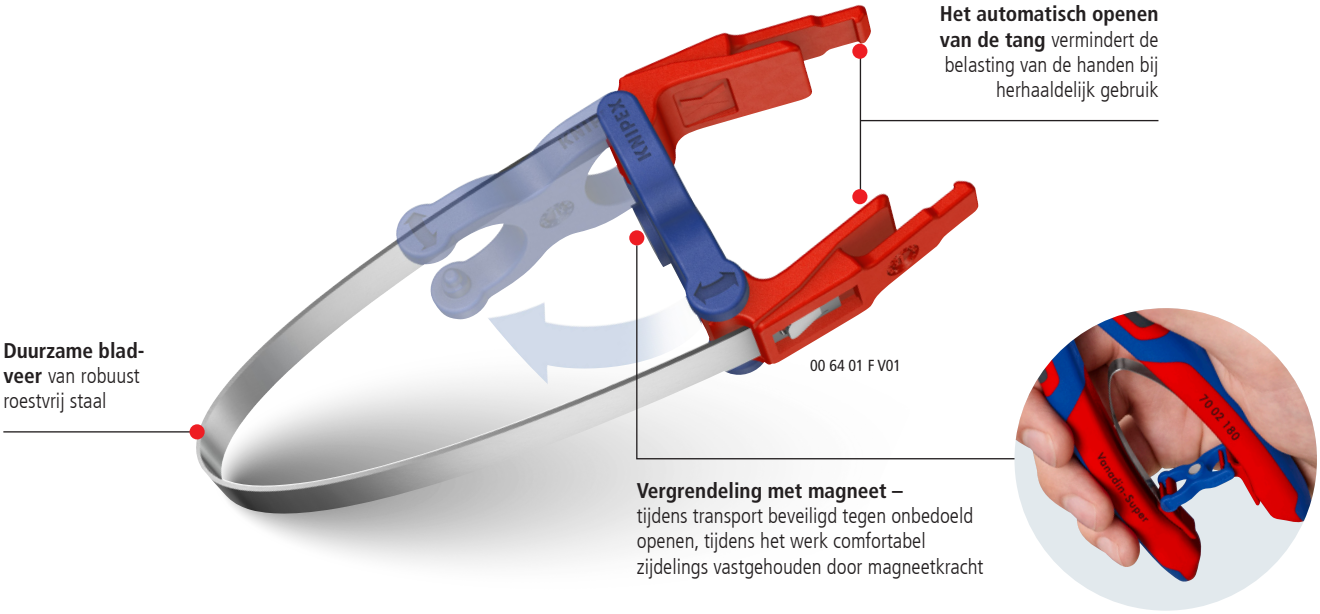

Het automatisch openen van de tang vermindert de belasting van de handen bij herhaaldelijk gebruik

Duurzame bladveer van robuust roestvrij staal

Vergrendeling met magneet – tijdens transport beveiligd tegen onbedoeld openen, tijdens het werk comfortabel zijdelings vastgehouden door magneetkracht

	Artikelnr.	EAN 4003773-	⚖ g
N	**00 64 01 F V01**	094319	6

Alle compatibele tangen vindt u hier:

KNIPEXTEND

De interfaces voor meer comfort!

Deze innovatieve aansluiting aan het uiteinde van de tangarm van onze Comfort-handgrepen biedt tal van mogelijkheden, zoals uitbreiding met ColorCode Clips (CCC's) voor individualisering of het gebruik van TetheredTool Clips (TTC's), die van elke tang een TT-variant maken met een valbeveiliging.

KNIPEX COMFORT-HANDGREPEN VOOR OPTIMAAL GEBRUIK



Gereedschap individueel markeren: KNIPEX ColorCode Clip

KNIPEX ColorCode Clips in 10 verschillende kleuren



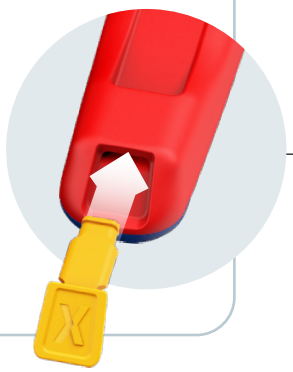

Twee KNIPEXtend-aansluitingen voor uitbreidingen



Onze link naar valbeveiligingen: KNIPEX TetheredTool Clip



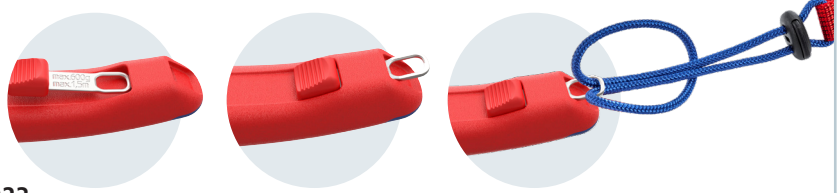

Voldoet aan de norm ANSI/ISEA 121-2023

ANSI = **A**merican **N**ational **S**tandards **I**nstitute
ISEA = **I**nternational **S**afety **E**quipment **A**ssociation

14 SETS



00 61 10 CY* | 00 61 10 C V01 | 00 62 10 TR | 00 63 06 TCR

Meer details over alle mogelijkheden en handgrepen

* Voorbeelden van sets in één kleur



MET NIEUW SNIJ-INZETSTUK OOK VOOR Ø 56 mm

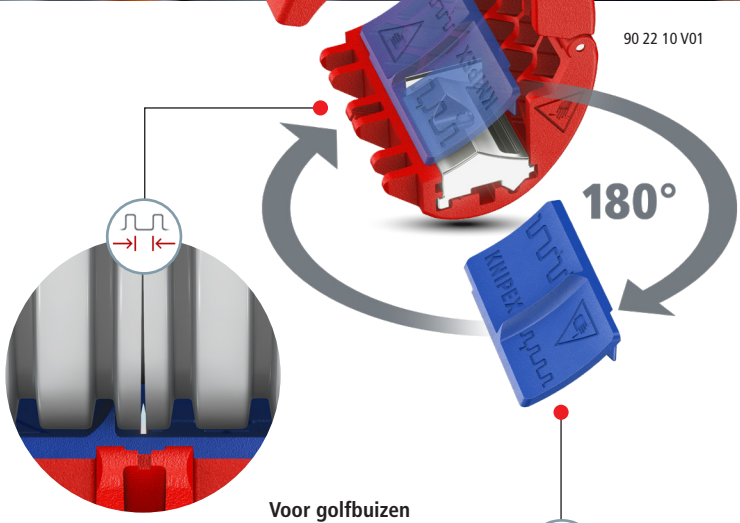

KNIPEX BiX CT56

Pijpsnijder voor kunststofbuizen en gegolfde buizen

- **Snijdt met het uitneembare snij-inzetstuk** veel gangbare gegolfde buizen aan de buitenkant – zonder de kabels binnenin te beschadigen
- **Met sluitmechanisme** voor veilig transport
- **Twee reservemesjes** geïntegreerd in het gereedschap
- Snij-inzetstuk **ook afzonderlijk verkrijgbaar als uitbreiding voor** uw KNIPEX BiX

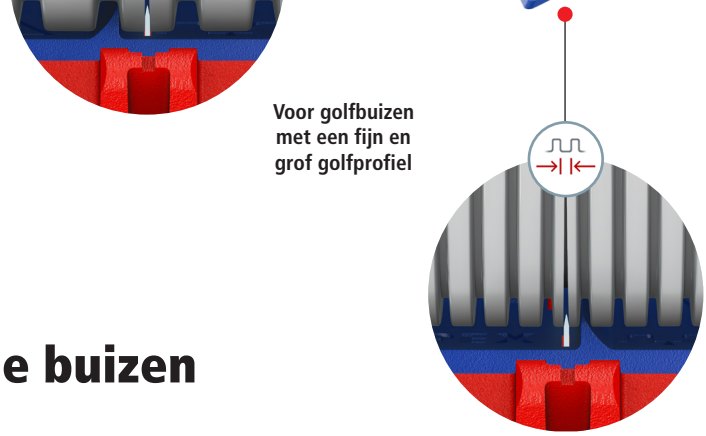

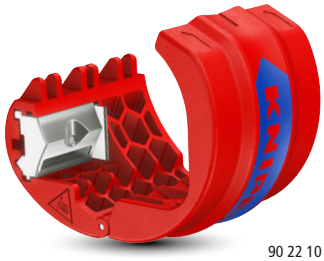



Golfbuis-snij-inzetstuk verwijderbaar; dan geschikt **voor stijve kunststofbuizen en afdichtingshulzen** (KNIPEX BiX 90 22 10 BK)

Artikelnr.	EAN 4003773-	Snijwaarden Stijve buis Ø mm	Gegolfde buis Ø mm	Max. golfbreedte mm	⚖ g
N **90 22 10 V01**	094364	20–56	19–56	4,7	113
N **90 22 10 E03**	094371	Snij-inzetstuk voor gegolfde buizen voor 90 22 10 BK / 90 22 10 V01			

Niet geschikt voor gegroefde of meerlaagse gegolfde buizen

Precisie afstriptang

Perfectie voor veeleisende toepassingen: uiterst nauwkeurig strippen van grote geleiderdoorsneden met vormgesloten messen

Twee hoogwaardige mesparen snijden de isolatie gelijkmatig over de gehele omtrek – voor een perfect en net strippingsresultaat





Voor PVC-geïsoleerde kabels van 6/10/16 mm²



Herhaalbare strippingen: tussen 5 – 20 mm instelbare lengteaanslag van glasvezelversterkte kunststof, met schroefbevestiging voor een betrouwbare en nauwkeurige bevestiging op de bout



Verwisselbare vormmessen die exact zijn afgestemd op de **betreffende geleiderdoorsnede**



De kabelisolatie blijft vrij van drukplekken, waardoor een **optimale functionaliteit** wordt gegarandeerd

Artikelnr.	EAN 4003773-	mm	Stripwaarden mm²	Stripwaarden AWG	Soorten isolatie PTFE	Kapton®-Folie	FEP	PVC	PO (PV-Kabels)
12 12 02	048077	195	0,09/0,14/0,38/0,57/1/1,5/2,08		✓				
12 12 06	049005		0,25/0,75/1,5/2,5/4/6		✓				
12 12 10	049012		2,5/4/6/10				✓		
12 12 11	062998		1,5/2,5/4/6	16/14/12/10					✓
12 12 12	073758		4/6/10						✓
12 12 13	077534			20/18/16/14/12/10	✓	✓			
12 12 14	077541			26/24/22/20/18/16	✓				
N **12 12 15**	094128		6/10/16					✓	

KNIPEX Modular X18 Mechanieker

Voor professionele servicetechnici en monteurs op locatie: grote gereedschapsrugzak met een hoge draagkracht en maximaal overzicht voor snelle toegang, uitgerust met 9 KNIPEX-gereedschappen, in totaal 55 merkgereedschappen.

Artikelnr.	EAN 4003773-	Max. laadvermogen kg	Inhoud l	⚖ g
N **00 21 50 M**	094463	18	21,5	6.683



55 DELIG



Hoogwaardig merkgereedschap van KNIPEX Wera STABILA

Meer informatie over de KNIPEX Modular X18



SNELLE TOEGANG EN VEILIGE OPSLAG

Gereedschapssets met schuimrubberen inleg

Overzichtelijke opslag in de werkplaatswagen

- **Meer orde en snellere toegang:** schuimrubberen inzetstuk voor werkbank en werkplaatswagen met nauwkeurig vervaardigde uitsparingen voor een veilige en overzichtelijke opslag van uw tangen
- **De op maat gefreesde schuimrubberen** inleg zorgt voor een beschermde opslag, zelfs wanneer de werkplaatswagen wordt verplaatst, en maakt het mogelijk snel te controleren of alles compleet is
- Afmetingen van de schuimrubberen inleg (B x H x D): 335 x 33 x 165 mm

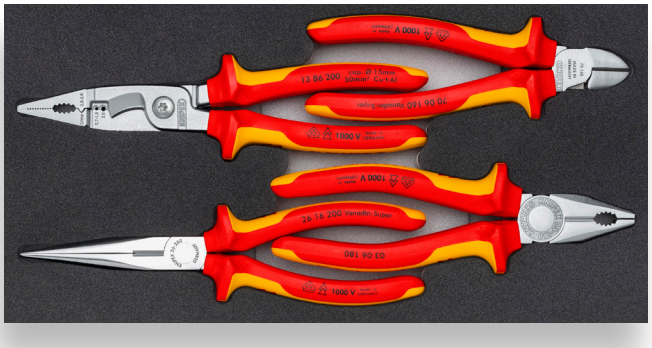

KNIPEX-tangenset „VDE Chrom I“

00 20 01 V20
70 06 160 | Zijsnijtang | 160 mm
13 86 200 | Elektro installatietang | 200 mm
03 06 180 | Kombitang | 180 mm
26 16 200 | Platspitse tang met zijsnijder | 200 mm

EAN: **4003773094395**



KNIPEX-tangenset „VDE Chrom II“

00 20 01 V21
70 06 160 | Zijsnijtang | 160 mm
03 06 180 | Kombitang | 180 mm
26 16 200 | Platspitse tang met zijsnijder | 200 mm
87 26 250 | KNIPEX Cobra® VDE | 250 mm

EAN: **4003773094401**



KNIPEX Cobra®-Set

00 20 01 V23
87 01 125 | KNIPEX Cobra® | 125 mm
87 01 180 | KNIPEX Cobra® | 180 mm
87 01 250 | KNIPEX Cobra® | 250 mm
87 01 300 | KNIPEX Cobra® | 300 mm

EAN: **4003773094418**



KNIPEX sleuteltangset

00 20 01 V24
86 04 100 | KNIPEX Sleuteltang XS | 100 mm
86 03 125 | KNIPEX Sleuteltang | 125 mm
86 03 150 | KNIPEX Sleuteltang | 150 mm
86 03 180 | KNIPEX Sleuteltang | 180 mm
86 03 250 | KNIPEX Sleuteltang | 250 mm

EAN: **4003773094425**

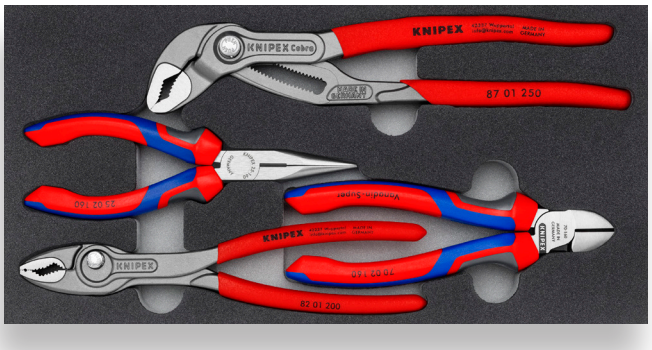

KNIPEX tangenset „Basic II“

00 20 01 V25
87 01 250 | KNIPEX Cobra® | 250 mm
25 02 160 | Platspitse tang met zijsnijder | 160 mm
70 02 160 | Zijsnijtang | 160 mm
82 01 200 | KNIPEX TwinGrip | 200 mm

EAN: **4003773094432**



KNIPEX tangenset „Bestseller“

00 20 01 V26
87 01 250 | KNIPEX Cobra® | 250 mm
70 02 160 | Zijsnijtang | 160 mm
03 02 180 | Kombitang | 180 mm

EAN: **4003773094449**

www.knipex.com

Legenda

N	Nieuw		Ruwe oppervlakken met reliëf		Rond
	Verbeterd		Benen met kunststof bekleed		Zeskant
	Gewicht		Grepen geïsoleerd met meer-componenten grepen, VDE-getest		Cu- + Al-meeraderige kabels, enkeladerig en meeraderig
	Lengte		Grepen geïsoleerd met meer-componenten handgreephulzen en vast bevestigingsoog, VDE-getest		Met openingsveer
			Comfortgrepen		

Copyright 2026

Alle rechten voorbehouden. Herdrukken, vermenigvuldigingen en vertalingen zijn alleen toegestaan met onze schriftelijke toestemming. KNIPEX-Werk C. Gustav Putsch KG werkt voortdurend aan de verdere ontwikkeling van al het gereedschap. Door productwijzigingen en verdere ontwikkelingen zijn technische wijzigingen te allen tijde mogelijk. Uit de gepubliceerde gegevens, afbeeldingen, beschrijvingen en afmetingen kunnen daarom geen aanspraken worden afgeleid. Wij aanvaarden geen aansprakelijkheid voor drukfouten en onjuistheden.

Alle productbenamingen, logo's en merken zijn eigendom van hun respectieve eigenaren.

FSC www.fsc.org MIX Paper | Supporting responsible forestry FSC® C006990

KNIPEX-Werk
C. Gustav Putsch KG

42337 Wuppertal
Duitsland

Tel.: +49 202 47 94-0
Fax: +49 202 47 74 94

info@knipex.com
www.knipex.com

Volg ons op sociale media

Google Play App Store

Onze app voor je favoriete gereedschap

L201 00077 NL-08/08.26/1.200