

NOUVEAUTÉS

2026 I Automne


70 02 180

10


KNIPEX
12 12 15
6 - 16 mm²

13



12


KNIPEX Quality – Made in Germany

13



14

CONTENU

KNIPEX TwinGrip XS 4
Pince à préhension frontale et latérale : Petite, Compacte, Puissante

Coupe-câbles 6
Optimisé pour les professionnels : grande capacité de coupe, pour une coupe nette sans écrasement des câbles

KNIPEX ErgoStrip® XL 8
Outil universel à dégainer pour les câbles de grand diamètre

KNIPEXTEND 10
SpringLock Clip
Ressort d'ouverture pour de nombreuses pinces dotées de poignées confort

KNIPEX BiX CT56 12
Coupe-tube pour tubes en plastique et gaines annelées

Pince à dénuder de précision 13
Dénudage de haute précision de conducteurs de grande section grâce à des lames à emboîtement

KNIPEX Modular X18 Mécanique 13
Pour les techniciens de maintenance et les mécaniciens professionnels sur chantier

Jeux d'outils dans un insert en mousse 14
Rangement clair dans les servantes d'ateliers







Disponible à partir de novembre 2026

KNIPEX TwinGrip XS

PETITE, COMPACTE, PUISSANTE









Pince à préhension frontale et latérale

- **Accessibilité optimale dans les espaces les plus restreints grâce** à une taille de seulement 100 mm et une tête très fine
- **Saisie, serrage et desserrage** de vis, boulons et petites pièces usés grâce à la fonction de préhension frontale et latérale
- **Prise sûre et durable** grâce à une grande résistance à l'usure, obtenue grâce à des surfaces de préhension dotées de dents spécialement trempées, d'une dureté d'environ 61 HRC



Force élevée grâce à une mâchoire de préhension frontale
dotée de dents robustes et d'un rapport de transmission élevé à l'extrémité de la mâchoire

POSSIBILITÉS DE PRÉHENSION FLEXIBLES



Prise fiable à l'avant et sur le côté, **même dans des espaces restreints**



À l'avant pour des diamètres de 2 à 12 mm



Latéral pour des diamètres jusqu'à 12 mm et des ouvertures de clé jusqu'à 10 mm

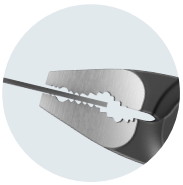

Pièces plates avec appui en trois points jusqu'à 7 mm

Avec charnière entrepassée et **réglage de l'ouverture de préhension à deux crans**

La **protection anti-pincement** réduit le risque de se coincer les doigts

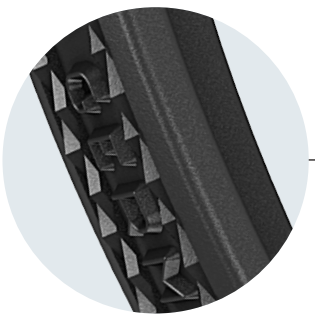

Durable et résistante, poignées ergonomiques à surface **texturée pour une bonne prise en main**



82 00 100

Référence	EAN 4003773-	◂▸ mm	Pince	Tête	Poignées	Positions de réglage	Ø pouces	Ø mm	pouces	mm	Matériau plat mm	g
							de face					
N 82 00 100	094333	100	brunie	polie		2	0,08–1/2	2–12	3/8	10	7	58
							de côté					
							1/2	12	3/8	10		



Coupe-câbles



Référence	EAN 4003773-	◂—▸ mm	Outil	Poignées	Ø mm	mm²	AWG	g
95 11 165	040323	165	atramentisé noir		16	50	1/0	199
95 11 165 SB	031253							247
95 12 165	029182							247
95 12 165 SB	079446		chromé					249
95 16 165	039648							201
95 16 165 SB	030263							242
95 16 165 T	081524							250
95 21 165	069805		atramentisé noir					
95 21 165 SB	070122							
95 22 165	069812		chromé					
95 26 165	069980							
95 26 165 SB	070139							

Ne convient pas aux fils d'acier, aux conducteurs en cuivre écrouis ni aux câbles métalliques

Version améliorée:
avec une grande capacité de coupe, pour une coupe nette sans écraser les câbles

- Effort réduit et coupe facile d'une seule main grâce à la conception **optimisée de l'articulation et des lames**
- Fatigue réduite lors de coupes répétées grâce à un **design ergonomique** – coupe sans effort, même pour les petites mains

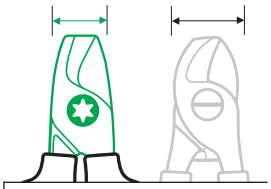

Tête plus fine pour une bonne accessibilité

Articulation à vis réglable pour un fonctionnement fluide et précis

Risque de pincement réduit au minimum grâce à une butée de fermeture dissimulée



95 **21**/**22**/**26** 165:
travail confortable grâce au ressort **d'ouverture,** transport sécurisé grâce au cliquet **de blocage**

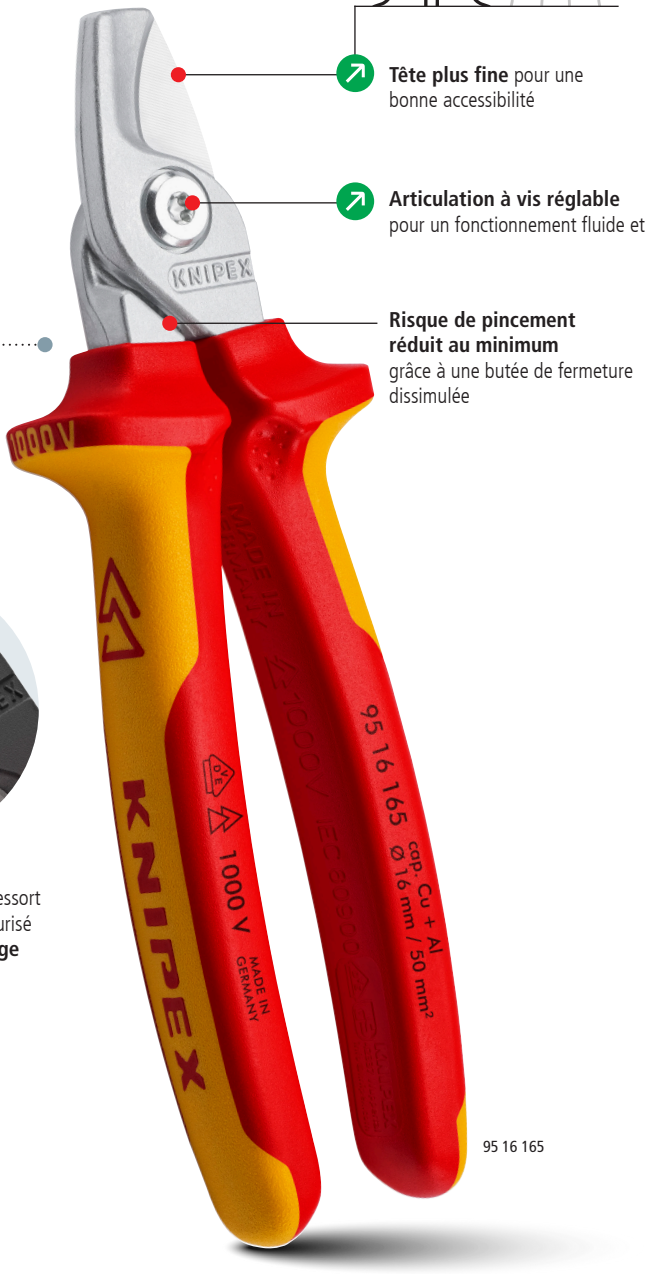

95 16 165

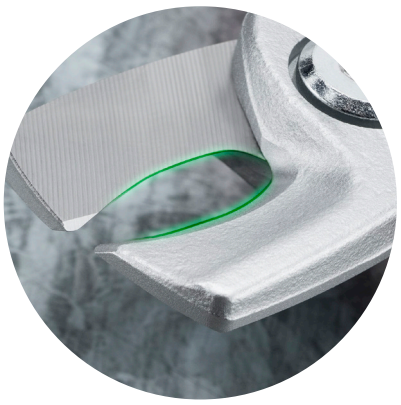

Longue durée de vie grâce des bords trempés au laser

CONSTRUCTION AMÉLIORÉE DE L'ARTICULATION ET DES BORDS

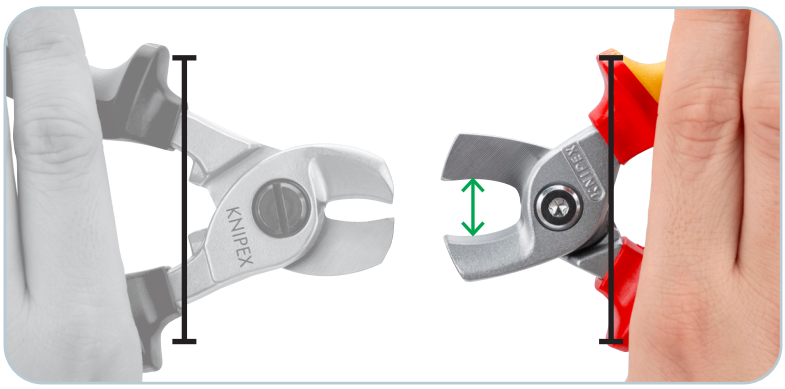

Insertion plus aisée des câbles tout en conservant la même position de la main grâce à des gaines de poignée prolongées jusqu'à l'articulation



CONCEPTION COMPACTE ET ERGONOMIQUE
Idéal pour un travail précis dans des espaces restreints

KNIPEX
ErgoStrip® XL

Outil universel à dégainer pour les câbles de grand diamètre

- **Dénudage et dégainage rapides et précis** de câbles ronds de Ø 12 à 28 mm ; grâce à ses lames fixes, cet outil est idéal pour les câbles NYM ou NYY, par exemple
- **Outil multifonctionnel** pour les coupes circulaires et longitudinales, pour entailler la gaine et dénuder les conducteurs individuels
- **Pour les installations domestiques et industrielles** de grande envergure, telles que les câbles d'alimentation, vers les coffrets de distribution, les sous-distributeurs, les bornes de recharge murales ou les onduleurs

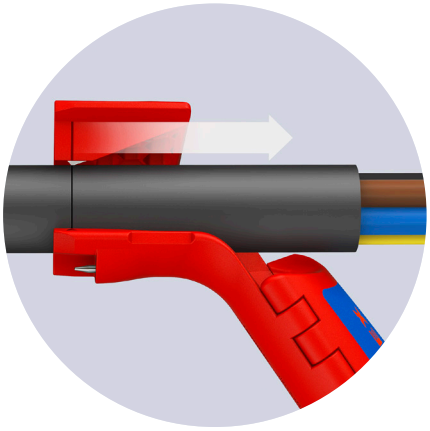

COUPE LONGITUDINALE

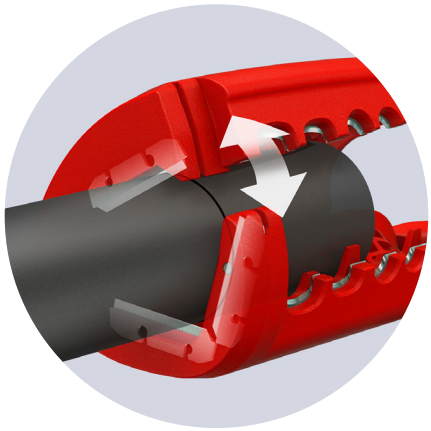

Alignement précis de la lame de coupe longitudinale grâce à des repères de positionnement



COUPE CIRCULAIRE

Trois lames réduisent le mouvement de rotation du poignet et permettent un guidage précis



16 95 11

AIDE À L'OUVERTURE DU CÂBLE

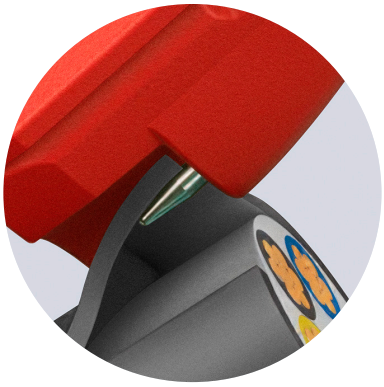

Ouverture aisée de la gaine du câble entaillée grâce à un **dispositif d'ouverture robuste**

DÉNUDAGE

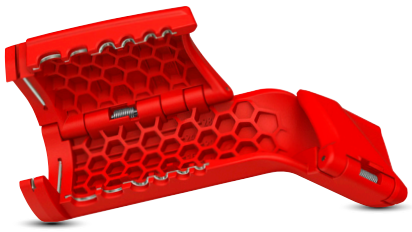

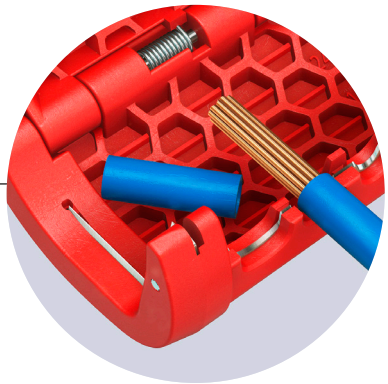

Dispositif de dénudage pour des sections de 2,5 à 25 mm², avec des ergots de positionnement facilitant l'insertion des conducteurs individuels



Échelles intégrées pour des longueurs de dénudage et de dégainage reproductibles

	Référence	EAN 4003773-	↔ mm		Valeur de dégainage pour câbles ronds mm	Valeur de dénudage pour conducteurs mm²	⚖ g
N	**16 95 11**	093992	124		Ø 12 – 28	2,5 / 4 / 6 / 10 / 16 / 25	64



À INSTALLER EN RETROFIT POUR UNE MEILLEURE ERGONOMIE EN CAS D'UTILISATION FRÉQUENTE

KNIPEXTEND

SpringLock Clip

Ressort d'ouverture pour les pinces dotées de poignées confort

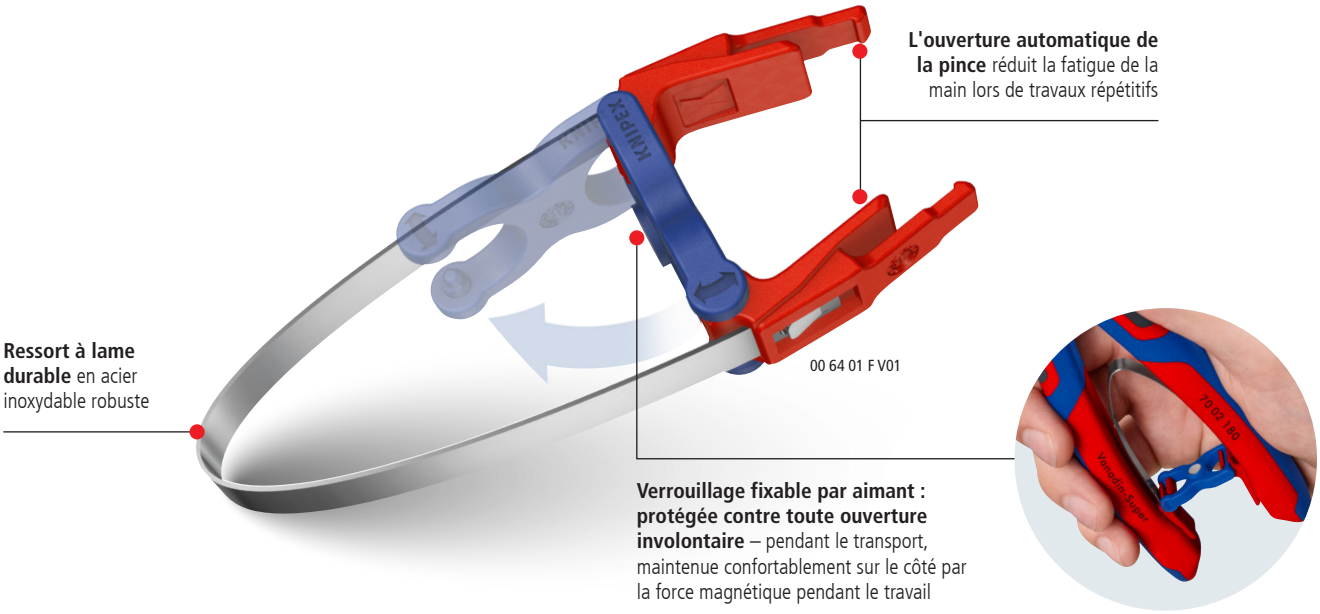

L'ouverture automatique de la pince réduit la fatigue de la main lors de travaux répétitifs

Ressort à lame durable en acier inoxydable robuste

Verrouillage fixable par aimant : protégée contre toute ouverture involontaire – pendant le transport, maintenue confortablement sur le côté par la force magnétique pendant le travail

	Référence	EAN 4003773-	⚖ g
N	**00 64 01 F V01**	094319	6

Retrouvez ici toutes les pinces compatibles :

KNIPEXTEND

Les interfaces pour plus de confort !

Cette interface innovante située à l'extrémité de nos poignées Confort offre une multitude **de possibilités**, telles que l'extension via des clips ColorCode (CCC) pour la personnalisation ou l'utilisation de clips TetheredTool (TTC), qui transforment n'importe quelle pince en une variante TT dotée d'un dispositif anti-chute.

POIGNÉES CONFORT KNIPEX POUR UNE MANIPULATION OPTIMISÉE



Marquage personnalisé des outils: clip KNIPEX ColorCode

Clips KNIPEX ColorCode disponibles en 10 couleurs différentes



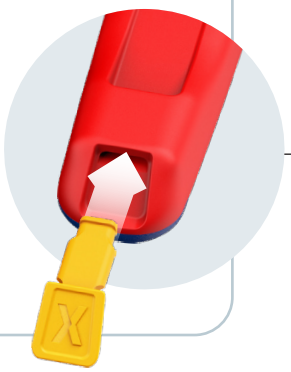



Notre solution pour la sécurité antichute: le clip KNIPEX TetheredTool





Conforme à la norme ANSI/ISEA 121-2023

ANSI = **A**merican **N**ational **S**tandards **I**nstitute
ISEA = **I**nternational **S**afety **E**quipment **A**ssociation

14 SETS



00 61 10 CY* | 00 61 10 C V01 | 00 62 10 TR | 00 63 06 TCR

Plus de détails sur toutes les possibilités et les poignées

* Exemples de kits unicolores



AVEC UNE NOUVELLE LAME DE COUPE ÉGALEMENT POUR Ø 56 mm

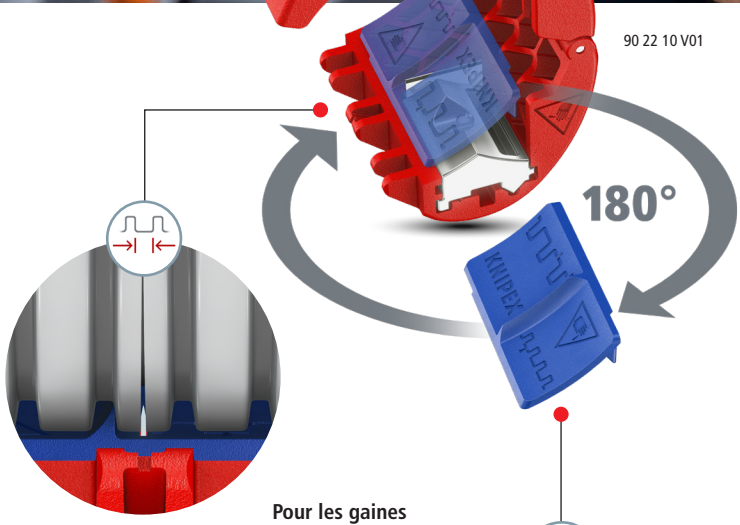

KNIPEX BiX CT56

Coupe-tube pour tubes en plastique et gaines annelées

- **Permet de couper de nombreuses gaines annelées standard au niveau de l'ondulation extérieure grâce à son insert de coupe amovible,** sans endommager les câbles situés à l'intérieur
- **Avec mécanisme de verrouillage** pour un transport en toute sécurité
- **Deux lames de rechange** intégrées à l'outil
- Insert de coupe **également disponible séparément pour compléter** votre KNIPEX BiX

Pour les gaines annelées à profil fin et épais

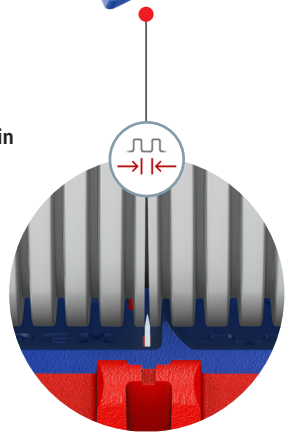

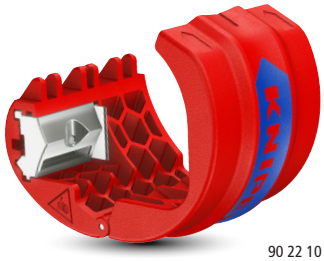

Référence	EAN 4003773-	Caractéristiques de coupe: Tuyau rigide Ø mm	Tuyau ondulé Ø mm	Largeur max. des ondulations mm	⚖ g
N **90 22 10 V01**	094364	20 – 56	19 – 56	4,7	113
N **90 22 10 E03**	094371	Insert de coupe pour tuyaux ondulés pour 90 22 10 BK / 90 22 10 V01			

Ne convient pas aux tubes ondulés fendus ou multicouches



Insert de coupe pour gaine amovible ; convient alors aux tubes **rigides en plastique et aux manchons d'étanchéité** (KNIPEX BiX 90 22 10 BK)

Pince à dénuder de précision

La perfection pour les applications exigeantes : dénudage de haute précision de conducteurs de grande section grâce à des lames à ajustement par complémentarité de forme

Deux paires de lames de haute qualité coupent l'isolation de manière uniforme sur toute la circonférence – pour un résultat de dénudage parfait et net



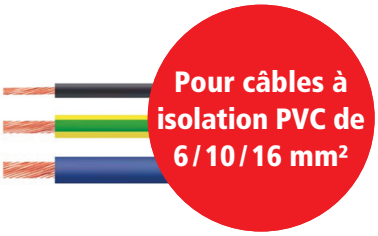

Pour câbles à isolation PVC de 6 / 10 / 16 mm²



Longueurs de dénudage reproductibles: butée de longueur réglable entre 5 et 20 mm en plastique renforcé de fibres de verre,avec fixation par vis pour un maintien fiable et précis sur le boulon



Parfaitement adaptées à la section du conducteur concerné, **lames profilées interchangeables**



L'isolation du câble ne présente aucune marque de pression, ce qui garantit **une coupeoptimale**

Référence	EAN 4003773-	mm	Valeurs de dénudage mm²	Valeurs de dénudage AWG	Types d'isolation PTFE	Film Kapton®	FEP	PVC	PO (câble photovolaïque)
12 12 02	048077	195	0,09 / 0,14 / 0,38 / 0,57 / 1,0 / 1,5 / 2,08		✓				
12 12 06	049005		0,25 / 0,75 / 1,5 / 2,5 / 4 / 6		✓				
12 12 10	049012		2,5 / 4 / 6 / 10				✓		
12 12 11	062998		1,5 / 2,5 / 4 / 6	16 / 14 / 12 / 10					✓
12 12 12	073758		4 / 6 / 10						✓
12 12 13	077534			20 / 18 / 16 / 14 / 12 / 10	✓	✓			
12 12 14	077541			26 / 24 / 22 / 20 / 18 / 16	✓				
N **12 12 15**	094128		6 / 10 / 16					✓	

KNIPEX Modular X18 Mécanique

Pour les techniciens de maintenance et les mécaniciens professionnels sur chantier : grand sac à dos à outils très résistant et offrant une visibilité maximale pour un accès rapide, équipé de 9 outils KNIPEX, et d'un total de 55 outils de marque.

Référence	EAN 4003773-	Charge utile max. en kg	Capacité l	⚖ g
N **00 21 50 M**	094463	18	21,5	6.683



55 PIÈCES



Outils de marque haut de gamme de KNIPEX Wera STABILA

Plus d'informations sur le KNIPEX Modular X18



ACCÈS RAPIDE ET RANGEMENT PROTÉGÉ

Jeux d'outils dans un insert en mousse

Rangement clair dans les servantes d'atelier

- **Plus d'ordre et un accès plus rapide :** insert en mousse pour établi et servante d'atelier avec des alvéoles usinées avec précision pour un rangement sûr et clair de vos pinces
- **L'insert en mousse fraisé sur mesure** assure un rangement protégé même lorsque la servante d'atelier est déplacée et permet de vérifier rapidement que tous les outils sont bien présents
- Dimensions de l'insert en mousse (L x H x P) : 335 x 33 x 165 mm

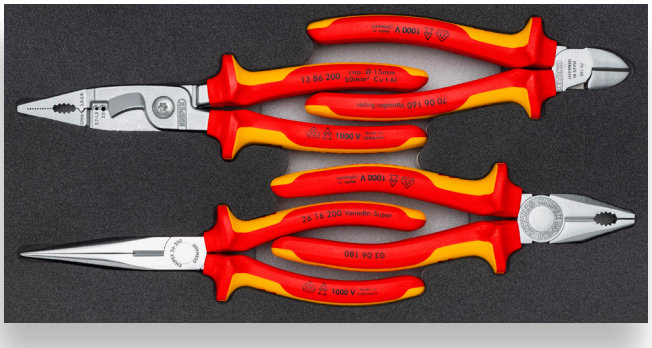

Jeu de pinces KNIPEX « VDE Chrom I »

00 20 01 V20
70 06 160 | Pince coupante de côté | 160 mm
13 86 200 | Pince pour installations électriques | 200 mm
03 06 180 | Pince universelle | 180 mm
26 16 200 | Pince demi-ronde avec tranchant | 200 mm

EAN: **4003773094395**



Jeu de pinces KNIPEX « VDE Chrom II »

00 20 01 V21
70 06 160 | Pince coupante de côté | 160 mm
03 06 180 | Pince universelle | 180 mm
26 16 200 | Pince demi-ronde avec tranchant | 200 mm
87 26 250 | KNIPEX Cobra® VDE | 250 mm

EAN: **4003773094401**



Jeu KNIPEX Cobra®

00 20 01 V23
87 01 125 | KNIPEX Cobra® | 125 mm
87 01 180 | KNIPEX Cobra® | 180 mm
87 01 250 | KNIPEX Cobra® | 250 mm
87 01 300 | KNIPEX Cobra® | 300 mm

EAN: **4003773094418**



Jeu de pinces-clés KNIPEX

00 20 01 V24
86 04 100 | Pince-clé KNIPEX XS | 100 mm
86 03 125 | Pince-clé KNIPEX | 125 mm
86 03 150 | Pince-clé KNIPEX | 150 mm
86 03 180 | Pince-clé KNIPEX | 180 mm
86 03 250 | Pince-clé KNIPEX | 250 mm

EAN: **4003773094425**

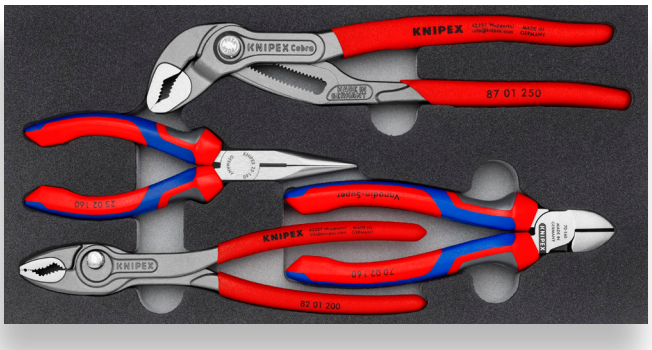

Jeu de pinces KNIPEX « Basic II »

00 20 01 V25
87 01 250 | KNIPEX Cobra® | 250 mm
25 02 160 | Pince demi-ronde avec tranchant | 160 mm
70 02 160 | Pince coupante de côté | 160 mm
82 01 200 | KNIPEX TwinGrip | 200 mm

EAN: **4003773094432**



Jeu de pinces KNIPEX « Bestseller »

00 20 01 V26
87 01 250 | KNIPEX Cobra® | 250 mm
70 02 160 | Pince coupante de côté | 160 mm
03 02 180 | Pince universelle | 180 mm

EAN: **4003773094449**

www.knipex.com

Légende

N	Nouveau		Surface rugueuse avec reliefs		Ronde
	Amélioré		Poignées gainées en plastique		Hexagonal
	Poids		Poignées isolées avec gaines bi-matière		Câbles multiconducteurs en cuivre et aluminium, monofilaires et multifilaires
	Longueur		Poignées isolées par gaines bi-matières avec œillet de fixation pour longe intégré, certifiées VDE		Avec ressort d'ouverture
			Poignées confort		

Copyright 2026

Tous droits réservés. Les réimpressions, reproductions et traductions ne sont autorisées qu'avec notre accord écrit. La société KNIPEX-Werk C. Gustav Putsch KG travaille en permanence au perfectionnement de tous ses outils. En raison des modifications et des améliorations apportées aux produits, des changements techniques sont possibles à tout moment. Aucune réclamation ne peut donc être fondée sur les informations, illustrations, descriptions et dimensions publiées. Nous déclinons toute responsabilité en cas d'erreurs d'impression ou d'inexactitudes.

Toutes les désignations de produits, logos et marques sont la propriété de leurs détenteurs respectifs.

FSC www.fsc.org MIX Paper | Supporting responsible forestry FSC® C006990

KNIPEX-Werk
C. Gustav Putsch KG

42337 Wuppertal
Allemagne

Tel.: +49 202 47 94-0
Fax: +49 202 47 74 94

info@knipex.com
www.knipex.com

Suivez-nous sur les réseaux sociaux

Google Play App Store

Notre application pour vos outils préférés

L201 00077 FR-08/08.26/4.900